

公文表格簡化簡政 好便民

就學就業處 減併申請表單，強化線上申辦

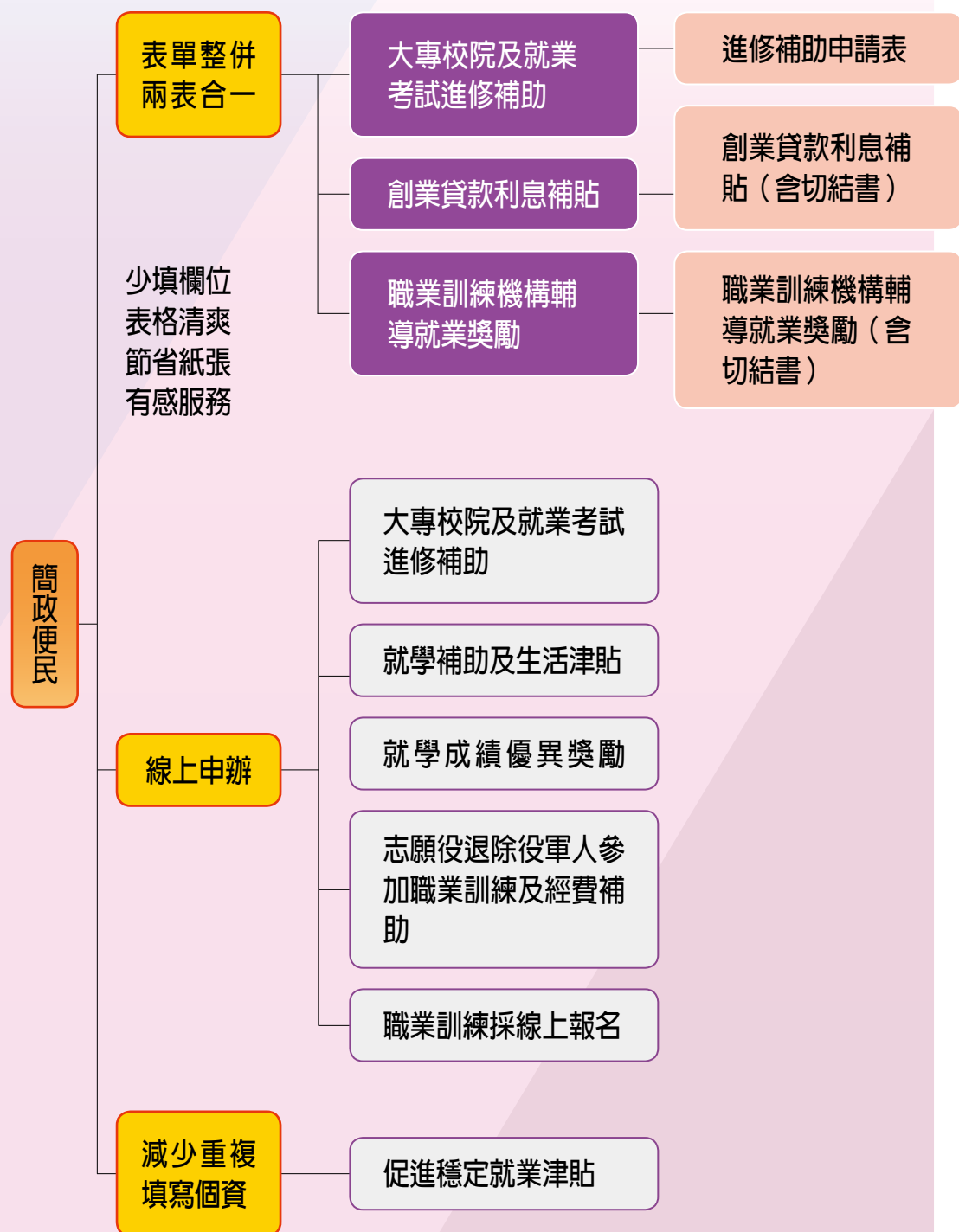

退除給付處 流程簡化，給付更加速

109 年度起，本會計 11 類退除給付申辦手續增設計簡政便民措施，概述如下：

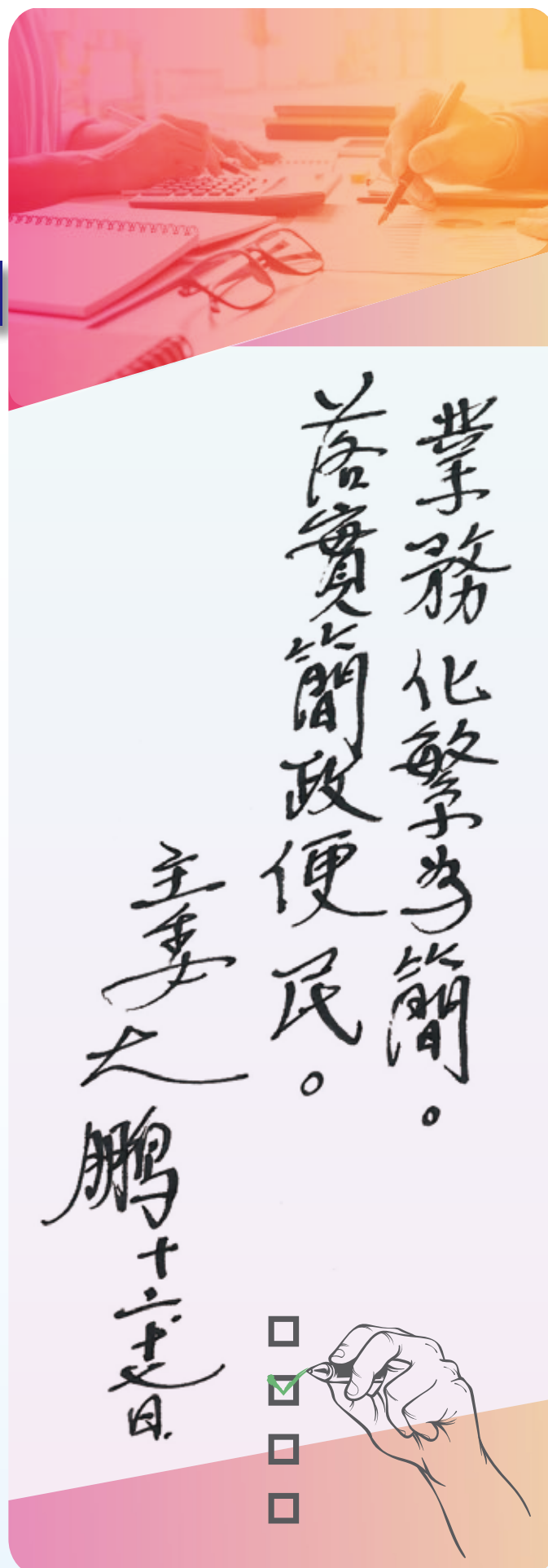

就養養護處 服務導向，簡化就養申請資料

資訊化輸出，減少重複填寫，提升有感服務：

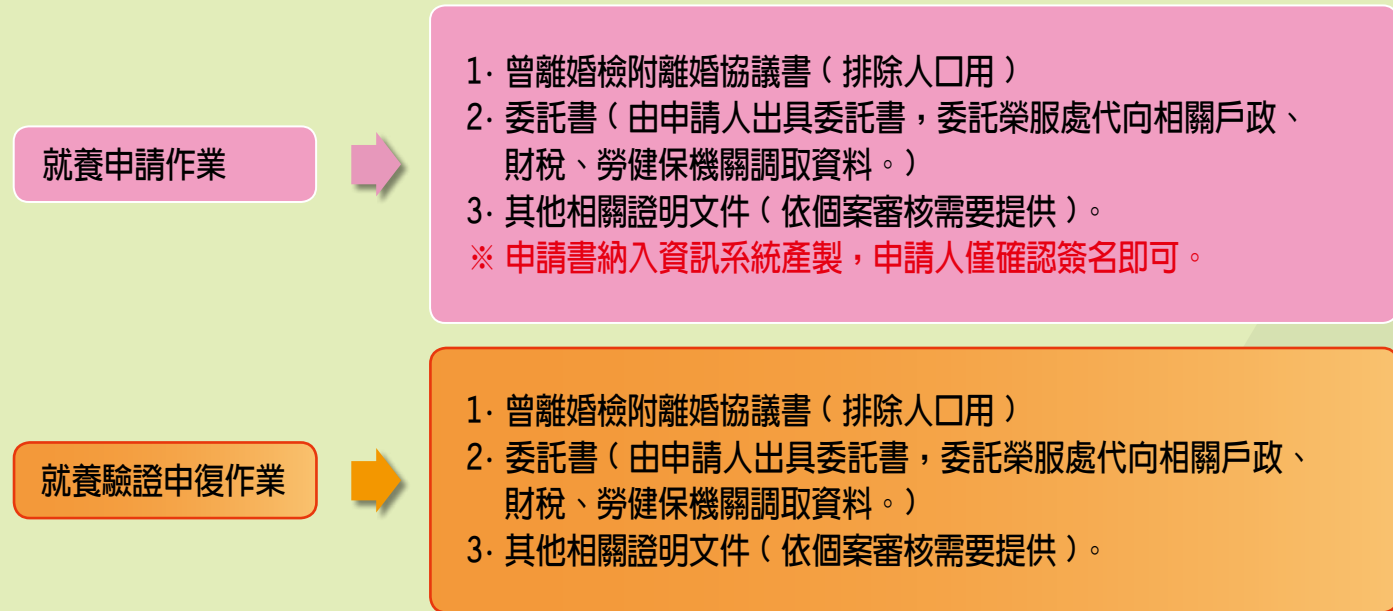

就醫保健處 簡化輔具作業，服務好迅速

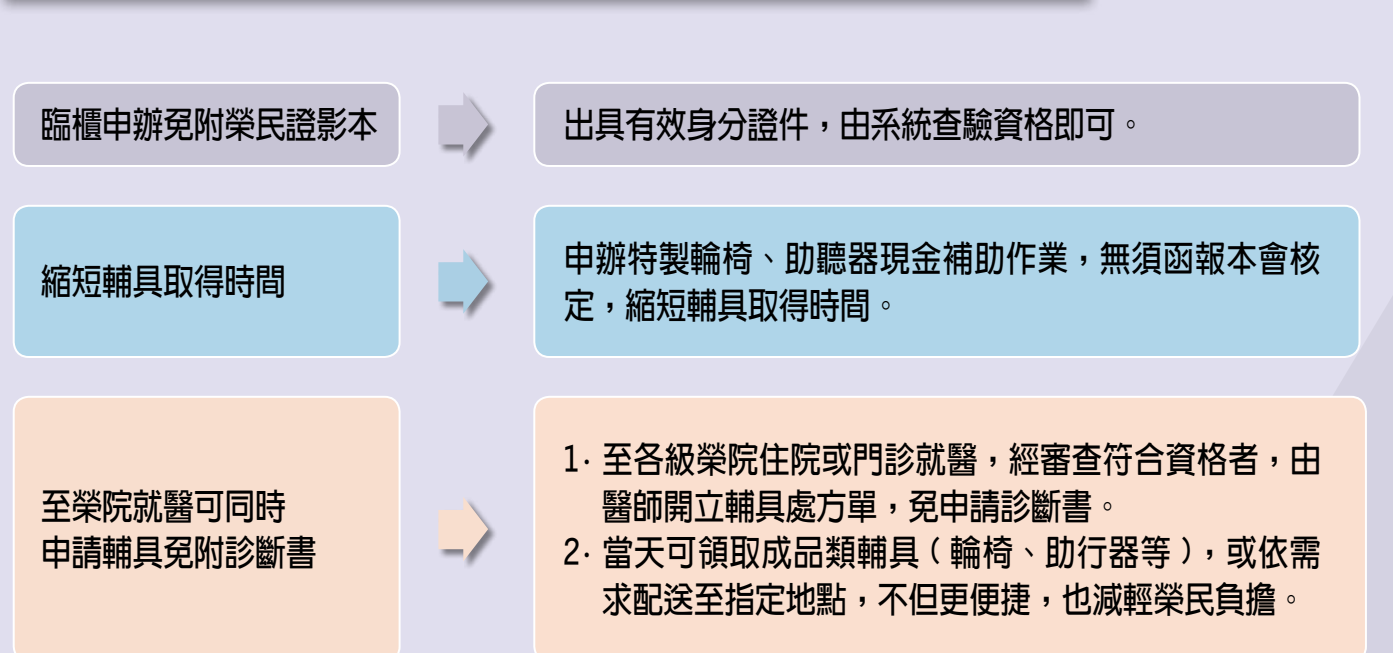

服務照顧處 申辦業務真便利，服務照顧最周全

減少攜帶文件數量：



各地榮民服務處

基隆市

★基隆市中區

路 1

★ TEL:02-

臺北市

★臺北市

光復北

★ TEL:02-

新北市

★新北市

實踐路

★ TEL:02-

宜蘭縣

★宜蘭市

200

★ TEL:03-

桃園市

★桃園市中

東路二段

★ TEL:03-

4375

新竹市

★新竹市

建功二

★ TEL:03-

苗栗縣

★苗栗市

127

★ TEL:03-

臺中市

★臺中市

陽明街

★ TEL:04-

彰化縣

★彰化市

卦山路

★ TEL:04-

南投縣

★南投市

505

★ TEL:04-

雲林縣

★雲林縣

路 16

★ TEL:05-

嘉義市

★嘉義市

公園街

★ TEL:05-

臺南市

★臺南市

育樂街

★ TEL:06-

高雄市

★高雄市

自強二

★ TEL:07-

屏東縣

★屏東市

300 之

★ TEL:08-

花蓮縣

★花蓮市

6 之

★ TEL:03-

臺東縣

★臺東市

55

★ TEL:08-

澎湖縣

★澎湖縣

經國路

★ TEL:06-

金門縣

★金門縣

里自強路

★ TEL:08-